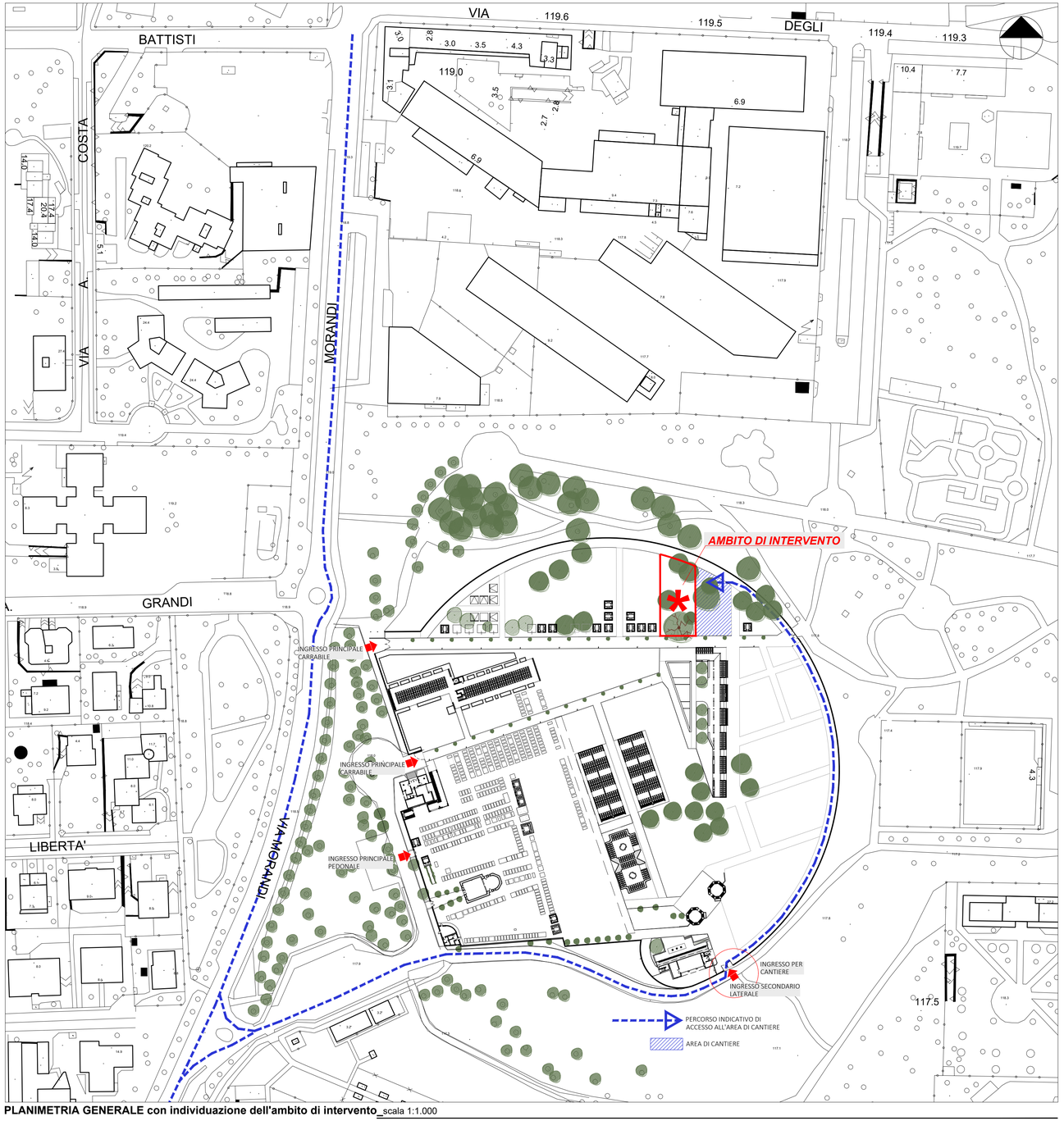

PLANIMETRIA GENERALE con individuazione dell'ambito di intervento_scala 1:1.000

INQUADRAMENTO TERRITORIALE E NORMATIVO

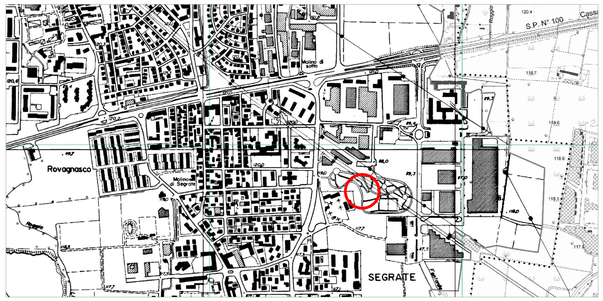

ESTRATTO C.T.R. scala 1:10.000

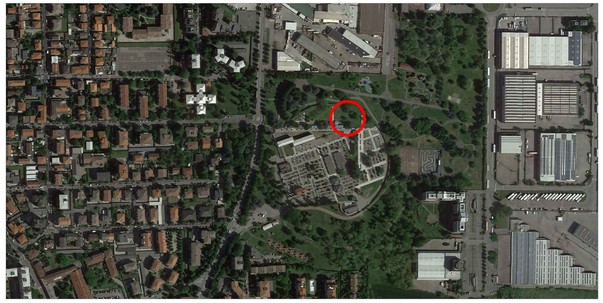

ESTRATTO ORTOFOTOPIANO scala 1:5.000

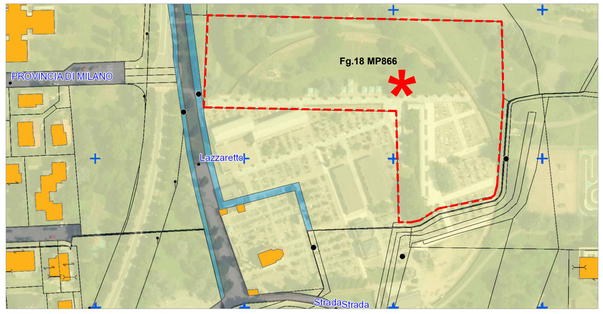

ESTRATTO MAPPA scala 1:2.000 . Comune di Segrate (MI), Fg.18 MP866

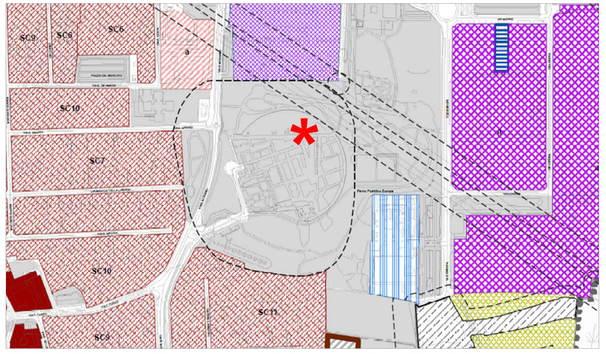

ESTRATTO P.G.T. scala 1:5.000 . Servizi pubblici esistenti e di progetto (Rif. Art. 28 NTA PdR)

PROGETTISTA GENERALE DELL'OPERA:ARCH.URB.GIOVANNI ZANDONELLA MAIUCCO OA MN N°226
studio di architettura & urbanistica piazza vittorio emanuele, 5/1 - 46040 monzambano mn tel/fax 0376 809455

ASSISTENTE DI COMMESSA E PARTECIPAZIONE PROGETTUALE: Arch. Daniele Spazzini O.A. MN n°878/a

COLLABORAZIONE E PARTECIPAZIONE PROGETTUALE: Arch. Franco Zappaterra O.A. MN N°394

Dasa-Rägister EN ISO 9001:2015 IQ-0509-01

Lo Studio Zandonella Maiucco ha sviluppato il sistema di Gestione per la Qualità in conformità alla norma UNI EN ISO 9001:2015. E' stato verificato da Dasa-Register e trovato conforme allo standard. lo Studio Zandonella Maiucco è certificato con num. IQ-0509-01.
"...L'introduzione del Sistema di Gestione per la Qualità è una decisione strategica dello Studio Zandonella Maiucco che trova riscontro nell'autonoma convinzione che una politica per la Qualità rappresenti, sopratutto nel mondo della progettazione edilizia ed infrastrutturale, un vantaggio strategico per il miglioramento dei propri processi e dei servizi erogati verso tutte le parti coinvolte." (tratto da: Politica della Qualità)

PROGETTAZIONE DEFINITIVA-ESECUTIVA

Il presente Progetto Edilizio si compone di documenti prevalentemente grafici e documenti tabulati e dattiloscritti, cosi come da "elenco dei documenti di progetto". Le serie di progetto sono indicate con lettera maiuscola. Ogni duplicazione o utilizzo diverso da quello previsto deve essere preventivamente autorizzato dal progettista che verificherà la rispondenza degli elaborati alle esigenze del fruitore.Il titolare dei presenti elaborati si estranea pertanto da ogni responsabilità per l'uso improprio dei presenti disegni riservandosi di adire a vie legali nel caso di violazione dei diritti d'autore (Legge 633/1941 e C.C. Art.2575-2583).
Revisione Cartigio Aprile 2019

comune di segrate — provincia di milano

committente e generalità
AMM.NE COM. DI SEGRATE
C.F.: 83503670156
P.IVA: 01703890150
Sede in via I° maggio, 20090 Segrate (MI)

Descrizione estesa del progetto
PROGETTAZIONE INTEGRATA, DIREZIONE LAVORI, MISURA CONTABILITÀ, C.R.E., CSP-CSE,
GIARDINO DELLE RIMEMBRANZE CIMITERO DI SEGRATE

n° della commessa: 27/2019
elaborato da: Arch. Daniele Spazzini
controllato da: G.Z.M.
indicazione del committente emissione presente elaborato
data emissione del documento: 04/06/2020

elenco delle serie di cui si compone il progetto
[X] ELABORATI DI CARATTERE GENERALE
[A] PROGETTAZIONE ARCHITETTONICA
[B] PROGETTAZIONE STRUTTURALE
[C] PROGETTAZIONE IMPIANTISTICA

nome della serie di appartenenza della presente tavola: ELABORATI DI CARATTERE GENERALE

serie e numero tavola: 3a | modifica: 0 | revisione: 1 | variante urbanistica

descrizione dei contenuti della tavola
INQUADRAMENTO TERRITORIALE E NORMATIVO: planimetria generale (scala 1:1.000) con individuazione dell'ambito di intervento; estratti cartografici